



Planung:
Architekturbüro Pacher, Boelckestraße 13, 41540 Dormagen

Bauherr:
WORADO - Wohnraumgesellschaft Dormagen mbH & Co. KG

Projekt:
Bruegelweg

Plan:
**Ursprungsvariante
 Grundriss Erdgeschoss**

Maßstab:
1 : 200

Datum:
19.10.2021

Plannummer:
2

Dokument:
846_P01

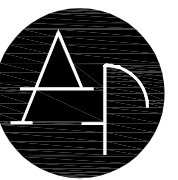



Planung:
Architekturbüro Pacher, Boelckestraße 13, 41540 Dormagen

Bauherr:
WORADO - Wohnraumgesellschaft Dormagen mbH & Co. KG

Projekt:
Bruegelweg

Plan:
**Ursprungsvariante
 Kellergeschoss**

Maßstab:
1 : 200

Datum:
19.10.2021

Plannummer:
1

Dokument:
846_P1

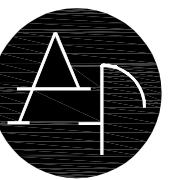

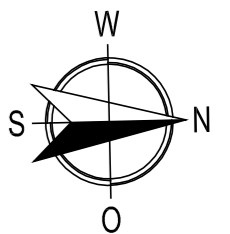
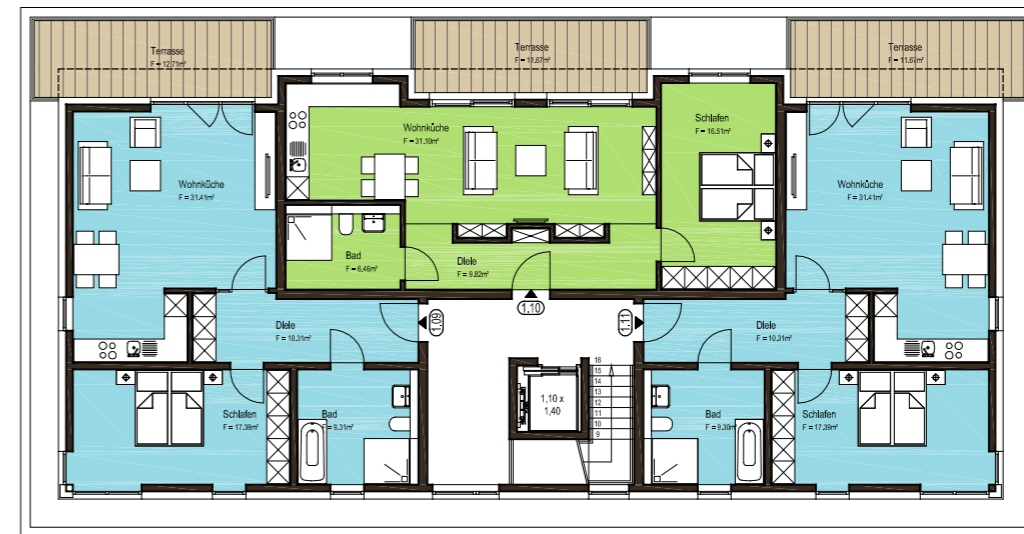
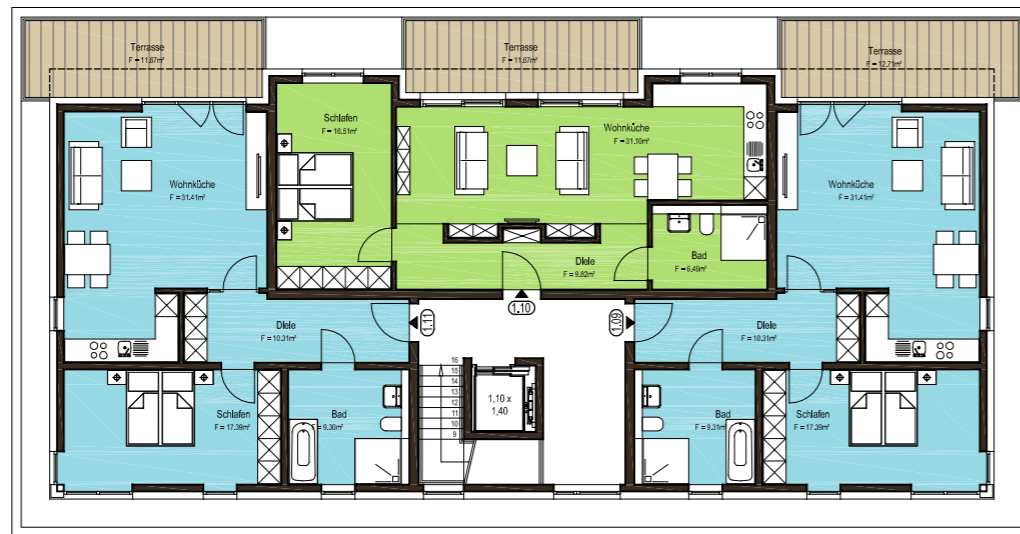

Planung:
Architekturbüro Pacher, Boelckestraße 13, 41540 Dormagen

Bauherr:
WORADO - Wohnraumgesellschaft Dormagen mbH & Co. KG

Projekt:
Bruegelweg

Plan:
**Ursprungsvariante
 Staffelgeschoss**

Maßstab:
1 : 200

Datum:
19.10.2021

Plannummer:
4

Dokument:
846_P4





Ansicht von der Gartenseite



Ansicht von der Straßenseite

Planung:
Architekturbüro Pacher, Boelckestraße 13, 41540 Dormagen

Bauherr:
WORADO - Wohnraumgesellschaft Dormagen mbH & Co. KG

Projekt:
Bruegelweg

Plan:
**Ursprungsvariante
 Ansichten**

Maßstab:
1 : 200

Datum:
19.10.2021

Plannummer:
4

Dokument:
846_P5





Planung:
Architekturbüro Pacher, Boelckestraße 13, 41540 Dormagen

Bauherr:
WORADO - Wohnraumgesellschaft Dormagen mbH & Co. KG

Projekt:
Bruegelweg

Plan:
**Ursprungsvariante
Beispielgebäude**

Maßstab:
1 : 200

Datum:
19.10.2021

Plannummer:
4

Dokument:
846_P5





Planung:
Architekturbüro Pacher, Boelckestraße 13, 41540 Dormagen

Bauherr:
Stadt Dormagen, Wohnraumgesellschaft

Projekt:
Bruegelweg

Plan:
Lageplan Variante 2

Maßstab:
1 : 500

Datum:
09.06.2022

Plannummer:
1

Dokument:
846_P1

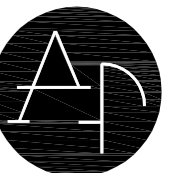



Planung:
Architekturbüro Pacher, Boelckestraße 13, 41540 Dormagen

Bauherr:
Stadt Dormagen, Wohnraumgesellschaft

Projekt:
Bruegelweg

Plan:
Lageplan Variante 1

Maßstab:
1 : 500

Datum:
09.06.2022

Plannummer:
1

Dokument:
846_P1

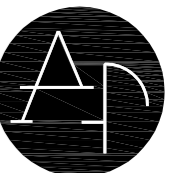



Carports

Fuß- & Radweg

Grüne Raumkante

BRÜGELWEG

Spielplatz

Sportfläche

Quartiersplatz

de